

# INSCRIPTIONS SCOLAIRES

## 2025-2026



DU 10 FÉVRIER  
AU 7 MARS 2025

Pour les enfants nés en 2022  
et les nouveaux arrivants

Inscriptions en Mairie selon les horaires d'ouverture ou par mail

### Documents demandés :

- Fiche d'inscription complétée (disponible en ligne à compter du 10 février) ;
- Justificatif de domicile (facture eau ou électricité ou internet) ;
- Copie du carnet de santé (pages des vaccins) ;
- Copie du livret de famille (pages des parents et des enfants) ;
- En cas de séparation : jugement de divorce ou convention de séparation ;
- Certificat de radiation (si changement d'école) ;
- Inscriptions aux services périscolaires :
  - Avis d'impôt 2025 sur les revenus 2024 du foyer fiscal (à transmettre avant le 29 septembre 2025)
  - Mandat de prélèvement + RIB.

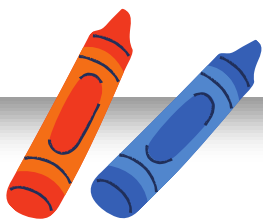
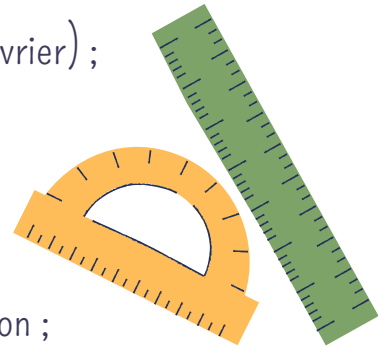

04.50.04.35.77  
contact@vulbens.fr  
<https://vulbens.fr/>

**Horaires d'ouverture de la Mairie :**  
Mardi de 7h30 à 17h  
Jeudi de 14h à 19h  
Vendredi de 9h à 12h30

NOM : \_\_\_\_\_ Prénom(s) : \_\_\_\_\_ Sexe : M  F

Né(e) le ...../...../.....

Lieu de naissance (commune et département) \_\_\_\_\_

Adresse : \_\_\_\_\_

Code postal : \_\_\_\_\_ Commune : \_\_\_\_\_

Scolarité antérieure : Ecole : \_\_\_\_\_ Classe : \_\_\_\_\_

Scolarité demandée : PS  MS  GS  CP  CE1  CE2  CM1  CM2

## RENSEIGNEMENTS MÉDICAUX

Indiquez les difficultés de santé en précisant les dates (accidents, maladies, crises convulsives, allergie médicamenteuse, hospitalisation, opération...) : .....

Indiquez les allergies (**fournir un certificat médical**) :  PAI (Projet d'Accueil Individualisé : la demande doit être faite par les parents auprès de l'école)  
.....

Régime particulier :  sans porc  sans viande

Particularités (port de lunettes, appareil dentaire...) : .....

L'enfant est-il à jour dans ses vaccinations oui  non  Précisez.....

Nom et tél. du médecin de famille : .....

**RESPONSABLES DE L'ENFANT**

**PARENT 1 - En charge du règlement des frais périscolaires**

NOM : \_\_\_\_\_

Prénom : \_\_\_\_\_ Autorité parentale : Oui  Non

Nationalité : \_\_\_\_\_ Binationale – 2<sup>e</sup> nationalité : \_\_\_\_\_

Code catégorie socio-professionnelle (voir avec annexe 1) : \_\_\_\_\_

Adresse : \_\_\_\_\_  
(Si différente de celle de l'élève)

N° domicile \* : \_\_\_\_\_ N° Portable \* : \_\_\_\_\_ N°Travail \* : \_\_\_\_\_

Courriel : \_\_\_\_\_

Situation familiale :  Célibataire  Union libre  Marié(e)  Pacsé(e)  
 Divorcé(e)  Séparé(e) (Si séparation ou divorce, merci de joindre un justificatif)\*

Mode de paiement :  par prélèvement (remplir le mandat de prélèvement et joindre un RIB)  
 directement au Trésor Public

**PARENT 2**

NOM : \_\_\_\_\_

Prénom : \_\_\_\_\_ Autorité parentale : Oui  Non

Nationalité : \_\_\_\_\_ Binationale – 2<sup>e</sup> nationalité : \_\_\_\_\_

Code catégorie socio-professionnelle (voir avec annexe 1) : \_\_\_\_\_

Adresse : \_\_\_\_\_  
(Si différente de celle de l'élève)

N° domicile \* : \_\_\_\_\_ N° Portable \* : \_\_\_\_\_ N°Travail \* : \_\_\_\_\_

Courriel : \_\_\_\_\_

Situation familiale :  Célibataire  Union libre  Pacsé(e)  Marié(e)  
 Divorcé(e)  Séparé(e) (Si séparation ou divorce, merci de joindre un justificatif)\*

\*Merci d'entourer le numéro où vous êtes le plus facilement joignable

## PERSONNES A CONTACTER et AUTORISÉES à prendre en charge l'enfant (en dehors des parents)

Nom et Prénom:	Lien avec l'enfant :	Tél. :
-----		
Nom et Prénom:	Lien avec l'enfant :	Tél. :
-----		
Nom et Prénom:	Lien avec l'enfant :	Tél. :

## AUTORISATIONS

Je soussigné(e) \_\_\_\_\_

- Autorise** le personnel de cantine et/ou d'accueil périscolaire à encadrer mon enfant dans l'enceinte **et** à l'extérieur de l'école ;
- Autorise** le personnel à prendre mon enfant en photos et à les diffuser sur nos supports (bulletin municipal, site internet de la commune et Facebook de la commune) ;
- Autorise** mon enfant à rentrer seul(e) à la fin de la garderie du soir (17h30 ou 18h30) ;
- Autorise** que mon enfant soit récupéré(e) par son frère ou sa sœur mineur(e) :    Nom .....  
Prénom.....

**Je certifie sur l'honneur l'exactitude des renseignements figurant sur cette feuille et déclare prendre connaissance du règlement des services périscolaires, qui vous sera envoyé à la rentrée, et m'engage à le respecter.**

A \_\_\_\_\_, le \_\_\_\_\_

**Signature des parents**

**A joindre au dossier une photocopie** du dernier avis d'imposition 2025 SUR REVENUS 2024 du foyer fiscal  
A transmettre **avant le 29 septembre 2025** (ou le tarif maximum sera appliqué).

\* Pour les parents séparés : fournir le jugement ou tout autre document précisant le mode de garde. Le cas échéant une attestation sur l'honneur signée par les 2 parents précisant : le mode de garde et la prise en charge des frais périscolaires.

---

[Services périscolaires](#) : vous recevrez un mail de confirmation d'inscription et d'accès au logiciel pour effectuer les réservations aux services périscolaires avant la fin du mois de juin.

Code (*)	Libellé
<b>AGRICULTEURS EXPLOITANTS</b>	
10	Agriculteurs exploitants
<b>ARTISANS, COMMERÇANTS ET CHEFS D'ENTREPRISE</b>	
21	Artisans
22	Commerçants et assimilés
23	Chefs d'entreprise de 10 salariés ou plus
<b>CADRES ET PROFESSIONS INTELLECTUELLES SUPÉRIEURES</b>	
31	Professions libérales
33	Cadres de la fonction publique
34	Professeurs, professions scientifiques
35	Professions de l'information, des arts et des spectacles
37	Cadres administratifs et commerciaux d'entreprise
38	Ingénieurs et cadres techniques d'entreprise
<b>PROFESSIONS INTERMÉDIAIRES</b>	
42	Professeurs des écoles, instituteurs et assimilés
43	Professions intermédiaires de la santé et du travail social
44	Clergé, religieux
45	Professions intermédiaires administratives de la fonction publique
46	Professions intermédiaires administratives commerciales en entreprise
47	Techniciens
48	Contremaîtres, agents de maîtrise
<b>EMPLOYÉS</b>	
52	Employés civils et agents de service de la fonction publique
53	Policiers et militaires
54	Employés administratifs d'entreprises
55	Employés de commerce
56	Personnels des services directs aux particuliers
<b>OUVRIERS</b>	
62	Ouvriers qualifiés de type industriel
63	Ouvriers qualifiés de type artisanal
64	Chauffeurs
65	Ouvriers qualifiés de la manutention, du magasinage et du transport
67	Ouvriers non qualifiés de type industriel
68	Ouvriers non qualifiés de type artisanal
69	Ouvriers agricoles
<b>RETRAITÉS</b>	
71	Retraités agriculteurs exploitants
72	Retraités artisans, commerçants, chefs entreprise
74	Anciens cadres
75	Anciennes professions intermédiaires
77	Anciens employés
78	Anciens ouvriers
<b>AUTRES PERSONNES SANS ACTIVITÉ PROFESSIONNELLE</b>	
81	Chômeurs n'ayant jamais travaillé
83	Militaires du contingent
84	Elèves, étudiants
85	Personnes sans activité professionnelle < 60 ans (sauf retraités)
86	Personnes sans activité professionnelle >= 60 ans (sauf retraités)

(\*) Code de la profession ou de la catégorie socio-professionnelle à reporter dans la fiche de renseignements

# MANDAT DE PRELEVEMENT SEPA

Référence unique du mandat :

Type de contrat : Prélèvement enfance

En signant ce formulaire de mandat, vous autorisez (A) Mairie de VULBENS à envoyer des instructions à votre banque pour débiter votre compte, et (B) votre banque à débiter votre compte conformément aux instructions de Mairie de VULBENS.

Vous bénéficiez du droit d'être remboursé par votre banque selon les conditions décrites dans la convention que vous avez passée avec elle. Une demande de remboursement doit être présentée dans les 8 semaines suivant la date de débit de votre compte pour un prélèvement autorisé.

IDENTIFIANT CREANCIER SEPA

FR48ZZZ671841

## DESIGNATION DU TITULAIRE DU COMPTE A DEBITER

Nom, prénom :  
Adresse :

Code postal :  
Ville :  
Pays :

## DESIGNATION DU CREANCIER

Nom : Mairie de VULBENS

Adresse : 1 rue François Buloz

Code postal : 74520  
Ville : VULBENS  
Pays : FRANCE

## DESIGNATION DU COMPTE A DEBITER

### IDENTIFICATION INTERNATIONALE (IBAN)

FR 7 | 6 | | | | | | | | | | | | | | | | | | | |

### IDENTIFICATION INTERNATIONALE DE LA BANQUE (BIC)

| | | | ( | | | ) |

Type de paiement : Paiement récurrent

Signé à :  
Le

Signature :

DESIGNATION DU TIERS DEBITEUR POUR LE COMPTE DUQUEL LE PAIEMENT EST EFFECTUE (SI DIFFERENT DU DEBITEUR LUI-MEME ET LE CAS ECHEANT)

Nom du tiers débiteur :

**JOINDRE UN RELEVÉ D'IDENTITÉ BANCAIRE** (au format IBAN BIC)

Rappel :

En signant ce mandat j'autorise ma banque à effectuer sur mon compte bancaire, si sa situation le permet, les prélèvements ordonnés par Mairie de VULBENS. En cas de litige sur un prélèvement, je pourrai en faire suspendre l'exécution par simple demande à ma banque. Je réglerai le différend directement avec Mairie de VULBENS.

Les informations contenues dans le présent mandat, qui doit être complété, sont destinées à n'être utilisées par le créancier que pour la gestion de sa relation avec son client. Elles pourront donner lieu à l'exercice, par ce dernier, de ses droits d'opposition, d'accès et de rectification tels que prévus aux articles 38 et suivants de la loi n°78-17 du 6 janvier 1978 relative à l'informatique, aux fichiers et aux libertés.



Chers parents,

Vous venez d'inscrire votre (vos) enfant(s) à l'école de Vulbens et nous vous souhaitons la bienvenue.

N'hésitez pas à consulter notre page internet :

<https://padlet.com/VulbensEcole/5vs1bqg6rw4xvw75>

Vous pouvez aussi le retrouver sur le site de la Mairie :

Vulbens.fr → Au quotidien → Jeunesse et éducation → Ecole et périscolaire

Vous trouverez toutes les informations importantes relatives à l'école, son fonctionnement, les documents administratifs ainsi que les listes de fournitures scolaires à partir de fin juin.

Nous vous proposons une porte ouverte lundi 30 juin à 18h.

Ce moment vous permettra de visiter l'école, de rencontrer une partie de l'équipe enseignante et de répondre à vos questions.

Au plaisir de vous rencontrer,

L'équipe enseignante de l'école de Vulbens.

Chers parents,

Vous venez d'inscrire votre (vos) enfant(s) à l'école de Vulbens et nous vous souhaitons la bienvenue.

N'hésitez pas à consulter notre page internet :

<https://padlet.com/VulbensEcole/5vs1bqg6rw4xvw75>

Vous pouvez aussi le retrouver sur le site de la Mairie :

Vulbens.fr → Au quotidien → Jeunesse et éducation → Ecole et périscolaire

Vous trouverez toutes les informations importantes relatives à l'école, son fonctionnement, les documents administratifs ainsi que les listes de fournitures scolaires à partir de fin juin.

Nous vous proposons une porte ouverte lundi 30 juin à 18h.

Ce moment vous permettra de visiter l'école, de rencontrer une partie de l'équipe enseignante et de répondre à vos questions.

Au plaisir de vous rencontrer,

L'équipe enseignante de l'école de Vulbens.